

LEGENDA:  
 LOTE 2A, QUADRA "L", A=700,96 m²

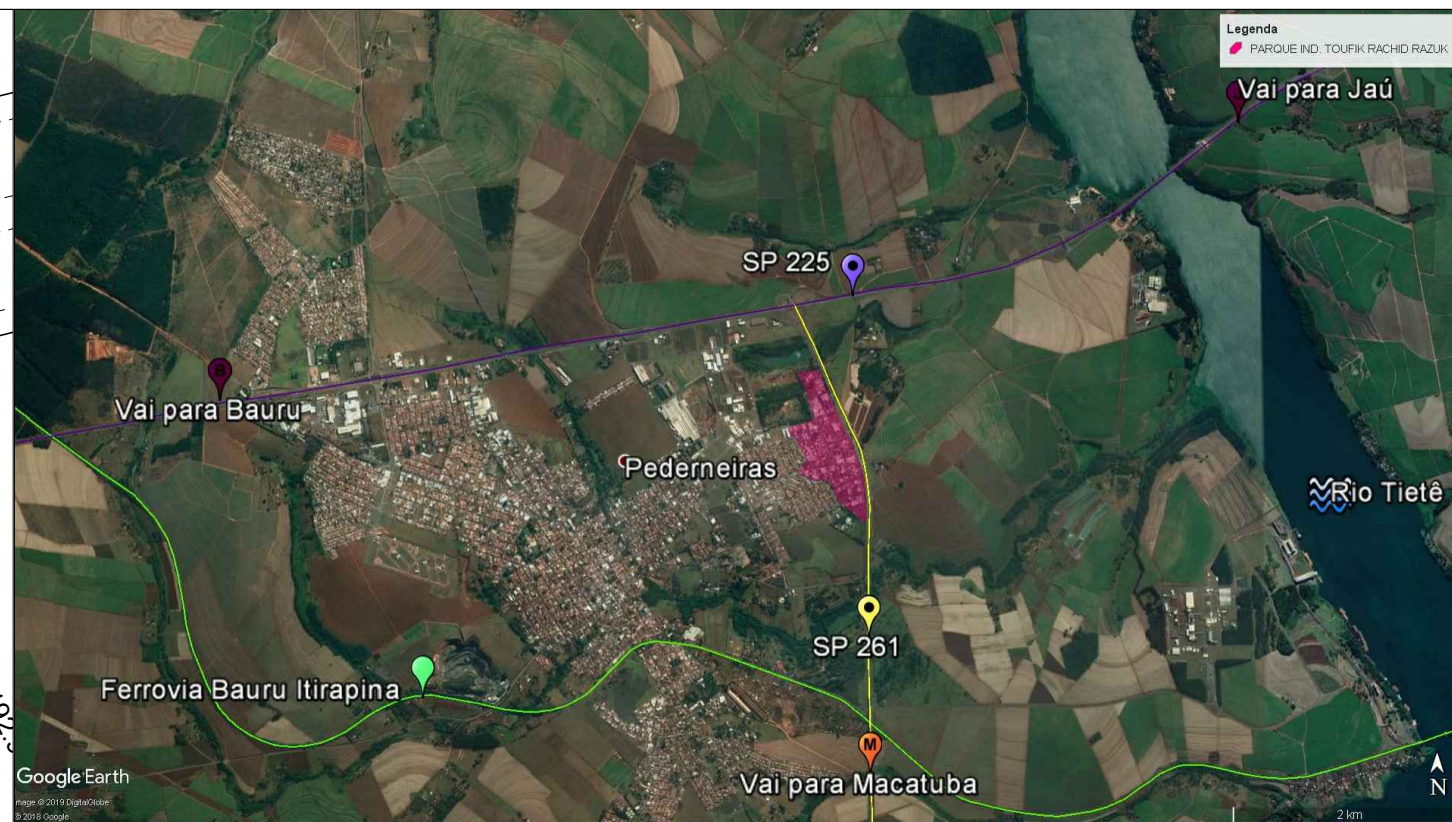

TÍTULO:  
 ANEXO V-N - CROQUI DE LOCALIZAÇÃO DOS IMÓVEIS - ITEM 14

LOCAL:  
 AV. ILIO VERONEZ, Nº 401, LESTE - LOTE 2A DA QUADRA "L" - PARQUE IND. TOUFIK RAZUK, LESTE - PEDERNEIRAS - SP

ÁREA DOS TERRENOS: 700,96 m²

ÁREA CONSTRUÍDA (DECLARADA): 678,45 m²

Responsável Técnico:  
 Engº Paulo Fernando Sampaio Galvão  
 CREA 5069072940-SP

DATA:  
 MAR/2019

FOLHA:  
 ÚNICA