

PLANTA
ESC. 1:100

RUA ELIAZAR BRAGA

LEGENDA DE PAREDE	
	PAREDE EXISTENTE
	PAREDE Á CONSTRUIR
	PAREDE Á DEMOLIR

LEGENDA ELÉTRICA	
	LUMINÁRIA RETANGULAR DE SOBREPOR P/ 2 LAMPADAS TUBULARES 32W
	TOMADA BAIXA 2P+T SIMPLES
	TOMADA BAIXA 2P+T DUPLA
	INTERRUPTOR SIMPLES



GOVERNO MUNICIPAL
PEDERNEIRAS
TRABALHANDO POR VOCE

ASSINATURAS:

IVANA MARIA BERTOLINI CAMARINHA
Assinado digitalmente por
IVANA MARIA BERTOLINI CAMARINHA
13107397814

IVANA MARIA BERTOLINI CAMARINHA
PREFEITA DE PEDERNEIRAS

ALEX TINCANI
PACHECO:34
789733840
Assinado de forma digital por ALEX TINCANI
PACHECO:34789733840
Dados: 2022.10.27
11:12:42 -03'00'

ALEX TINCANI PACHECO
ENG. ELET. CREA/SP 5069710529
RESPONSÁVEL TÉCNICO

POSTO DE SAÚDE DE SANTELMO

ASSUNTO:	PROJETO DE ELÉTRICA
PROPRIETÁRIO:	PREFEITURA MUNICIPAL DE PEDERNEIRAS
LOCAL:	RUA ELIAZAR BRAGA, 0-123
RESP. TÉCN.:	ALEX TINCANI PACHECO - ENG. ELET. CREA/SP 5069710529
DESENHO:	RANDAL BERGAMASCO - TÉCNICO EM EDIFICAÇÕES CFT RN 27240264890
DATA:	OUT/2022
ESCALA:	1:100

F O L H A

ÚNICA

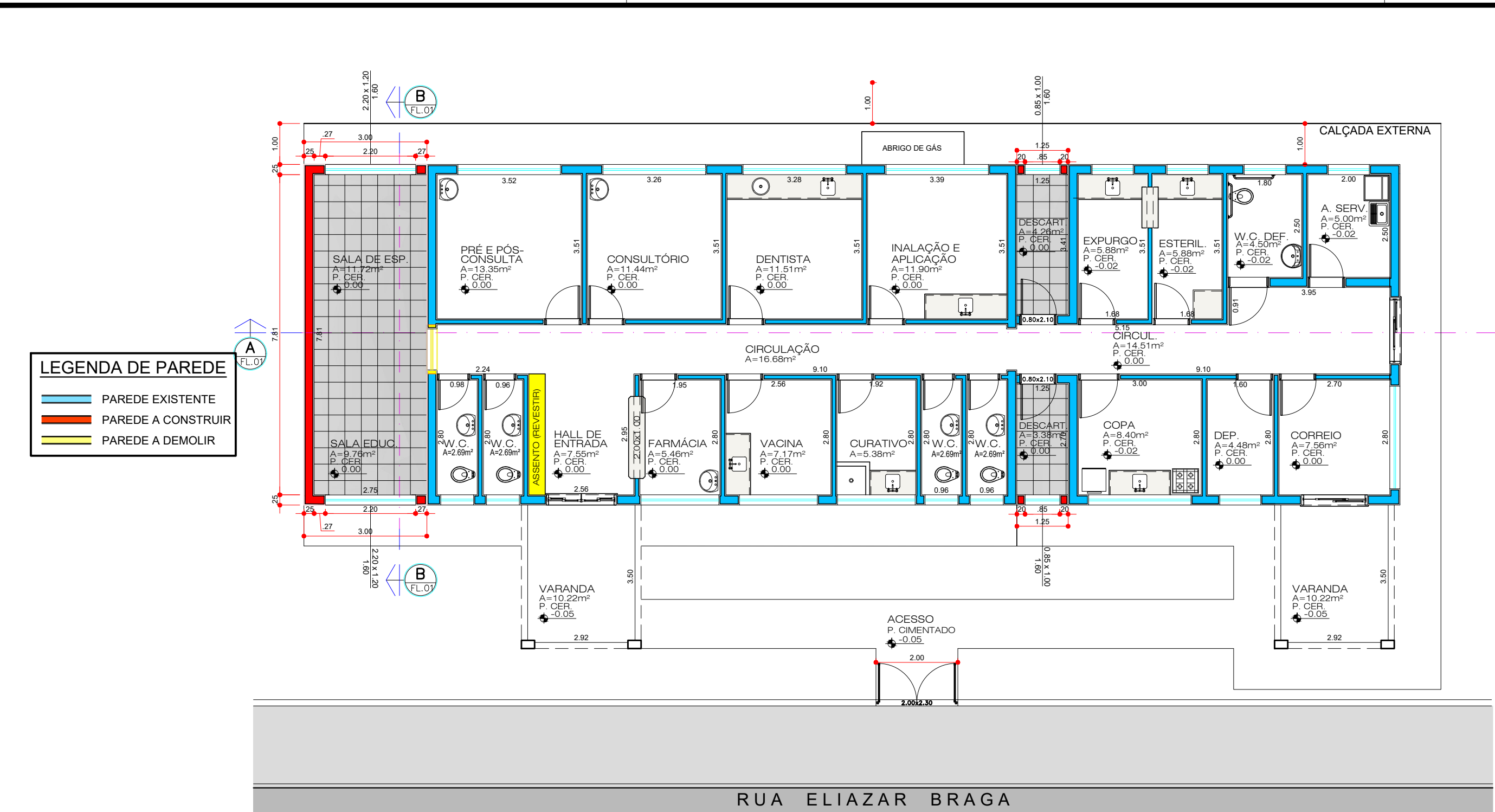

LEGENDA DE PAREDE

- PAREDE EXISTENTE
- PAREDE A CONSTRUIR
- PAREDE A DEMOLIR

PLANTA
ESC. 1:100

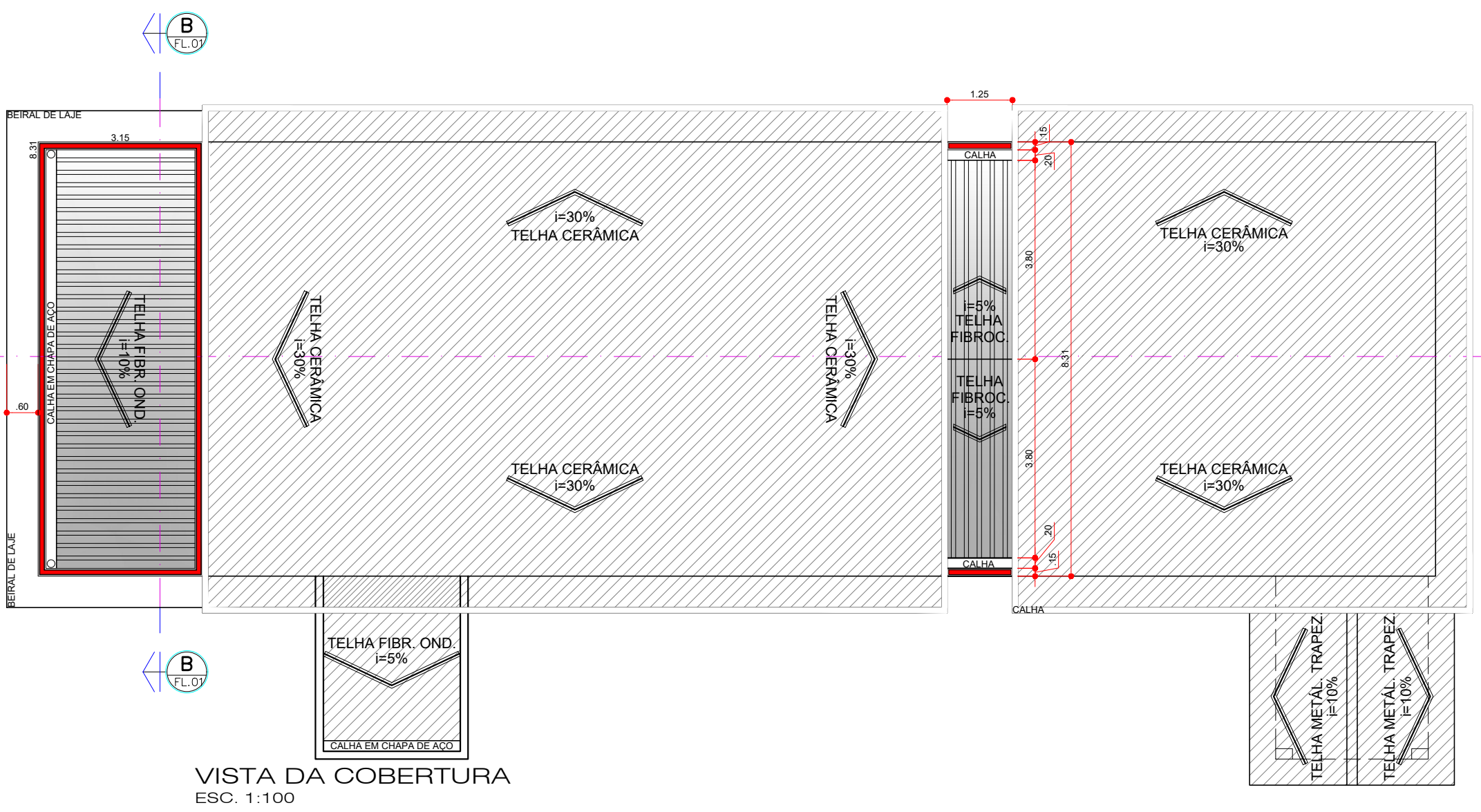

VISTA DA COBERTURA
ESC. 1:100

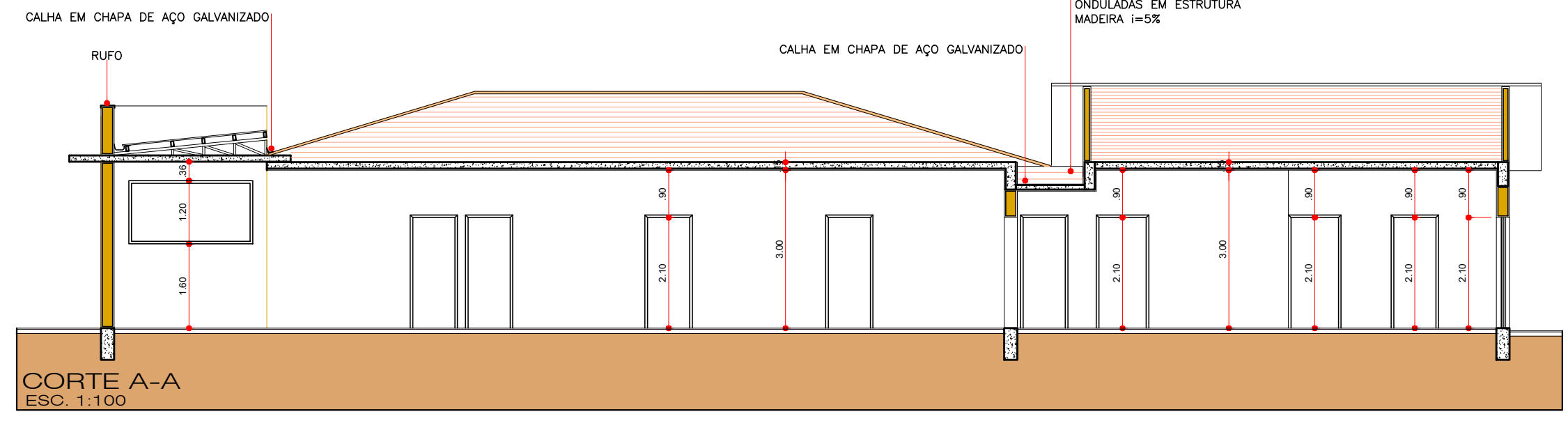

CORTE A-A
ESC. 1:100

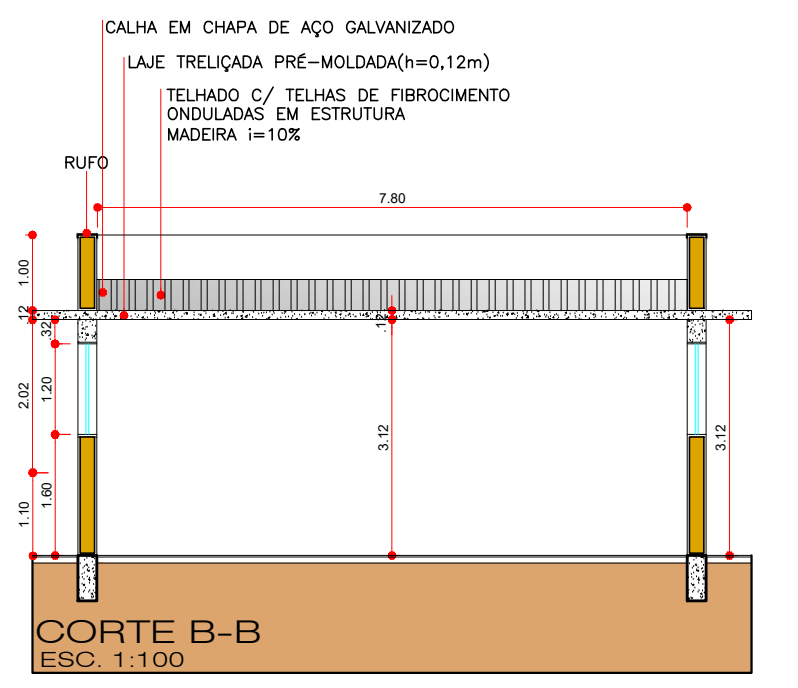

CORTE B-B
ESC. 1:100

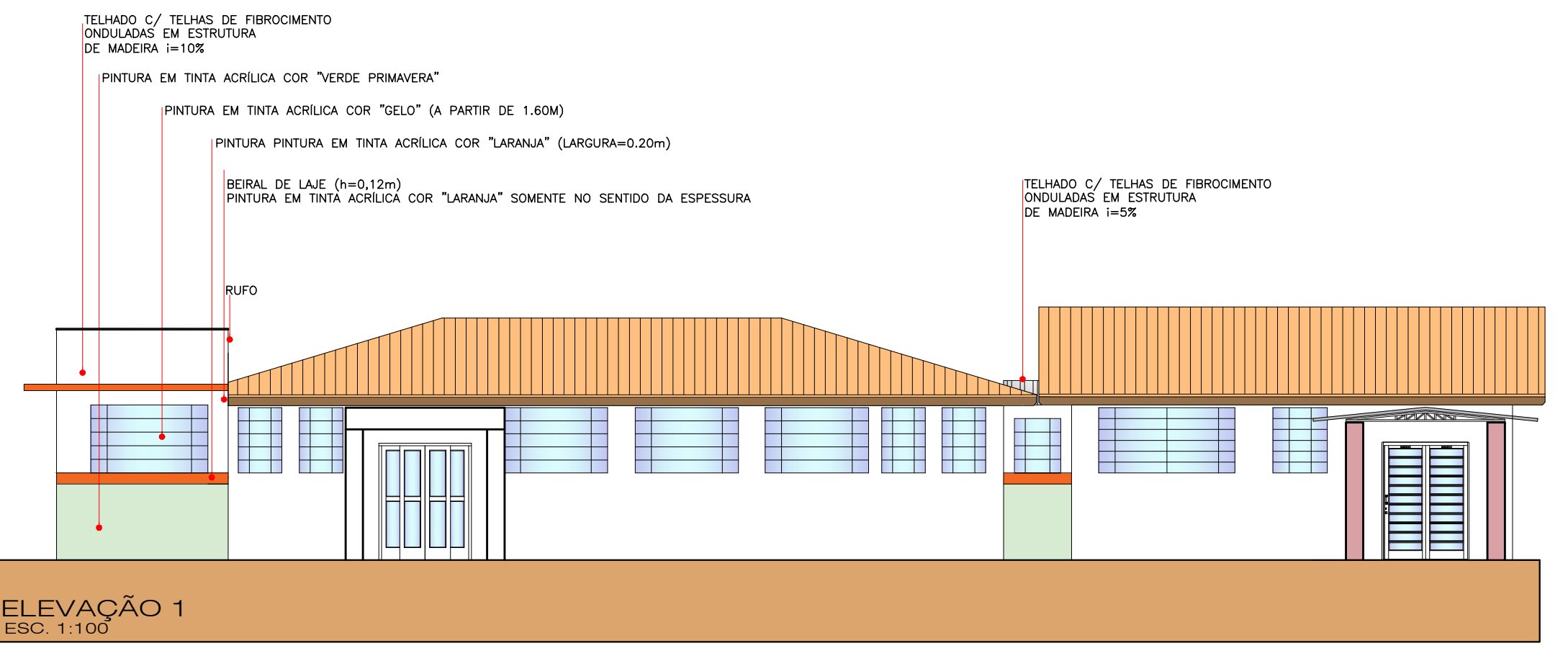

ELEVÇÃO 1
ESC. 1:100

PLANTA, VISTA DA COBERTURA, CORTES, ELEVÇÃO		ESCALA: 1:100	FRANCHA ÚNICA
REFORMA E AMPLIÇÃO DE POSTO DE ATENDIMENTO DE SAÚDE TÍTULO DA OBRA E USO			
PREFEITURA MUNICIPAL DE PEDERNEIRAS NOME DO PROPRIETÁRIO			
RUA ELIAZAR BRAGA, 0-123 DISTRITO DE SANTELMO - PEDERNEIRAS - SP		ZONEAMENTO	

LOCALIZAÇÃO	sem escala	ÁREAS	m ²
		ÁREA CONSTRUÍDA:	209,20m ²
		ÁREA A CONSTRUIR:	33,20m ²
		ÁREA TOTAL:	242,40m ²

A APROVAÇÃO DESTA PROJETO NÃO IMPLICA NO RECONHECIMENTO, POR PARTE DA PREFEITURA, DO DIREITO DE PROPRIEDADE DO TERRENO, NEM EXIME O PROJETISTA DE SUA RESPONSABILIDADE SOBRE O MESMO.

No caso de uso de produtos florestais de origem nativa, os responsáveis por esta obra, proprietário(s) e responsável(is) técnico(s), se comprometem a somente fazer uso de madeira com Documento de Origem Florestal - DOF, sob pena do projeto não ser aprovado e o habite-se não ser emitido.

PROPRIETÁRIO:
NOME: PREFEITURA MUNICIPAL DE PEDERNEIRAS
IE: ISENTA - CNPJ: 46.189.718/0001-79

RESPONSÁVEL PELO PROJETO:
NOME: LUCAS GALVANINI DE OLIVEIRA
ENG. CIVIL CREA/SP 5070642806

Assinado digitalmente por
IVANA MARIA BERTOLINI
CAMARINHA:1310739781

Assinado de forma digital por LUCAS GALVANINI DE OLIVEIRA:33576375880
OLIVEIRA:33576375880
Dados: 2022.10.31 11:48:10 -03'00"